

## Estratto Mappa

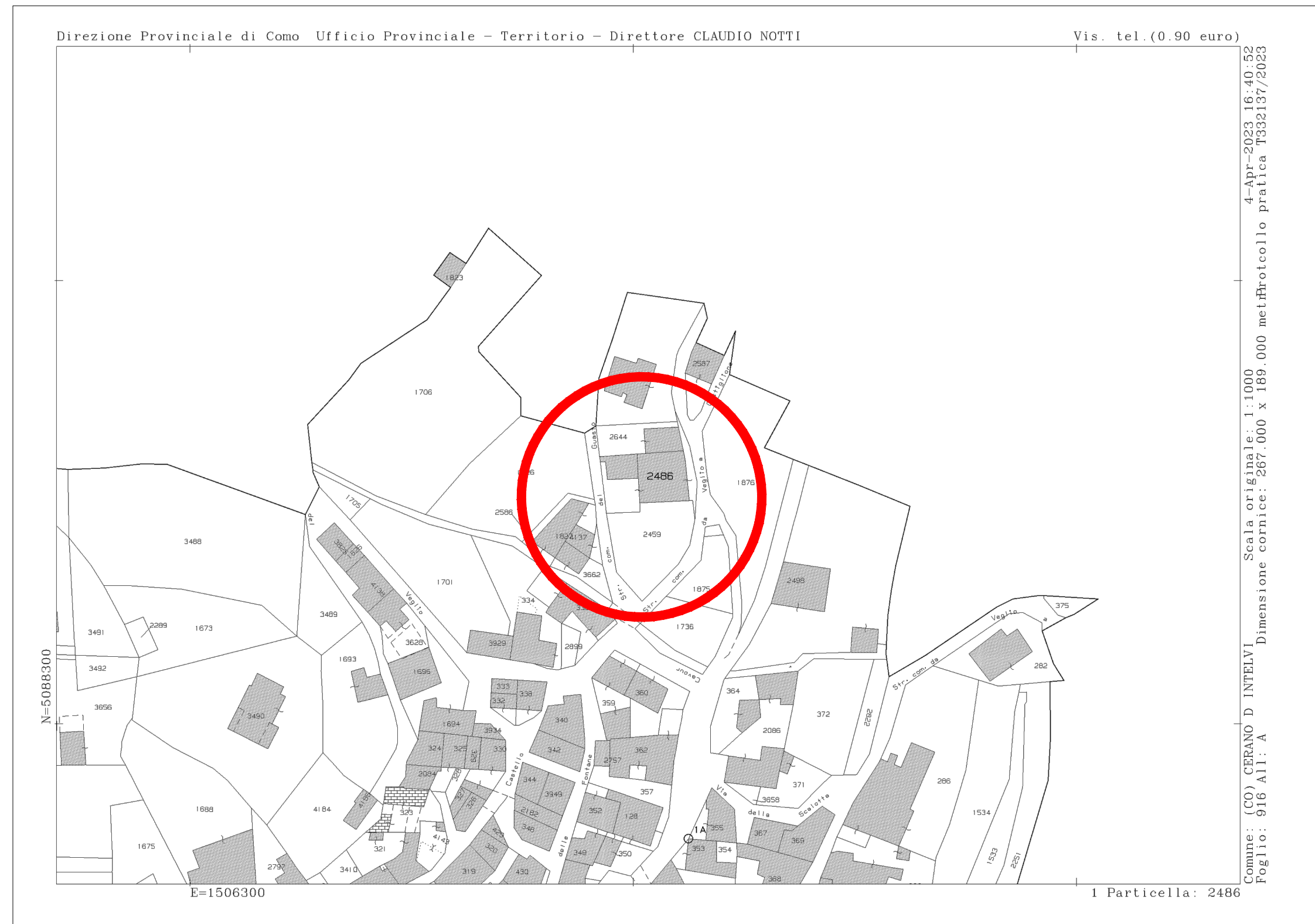

## Estratto P.G.T.

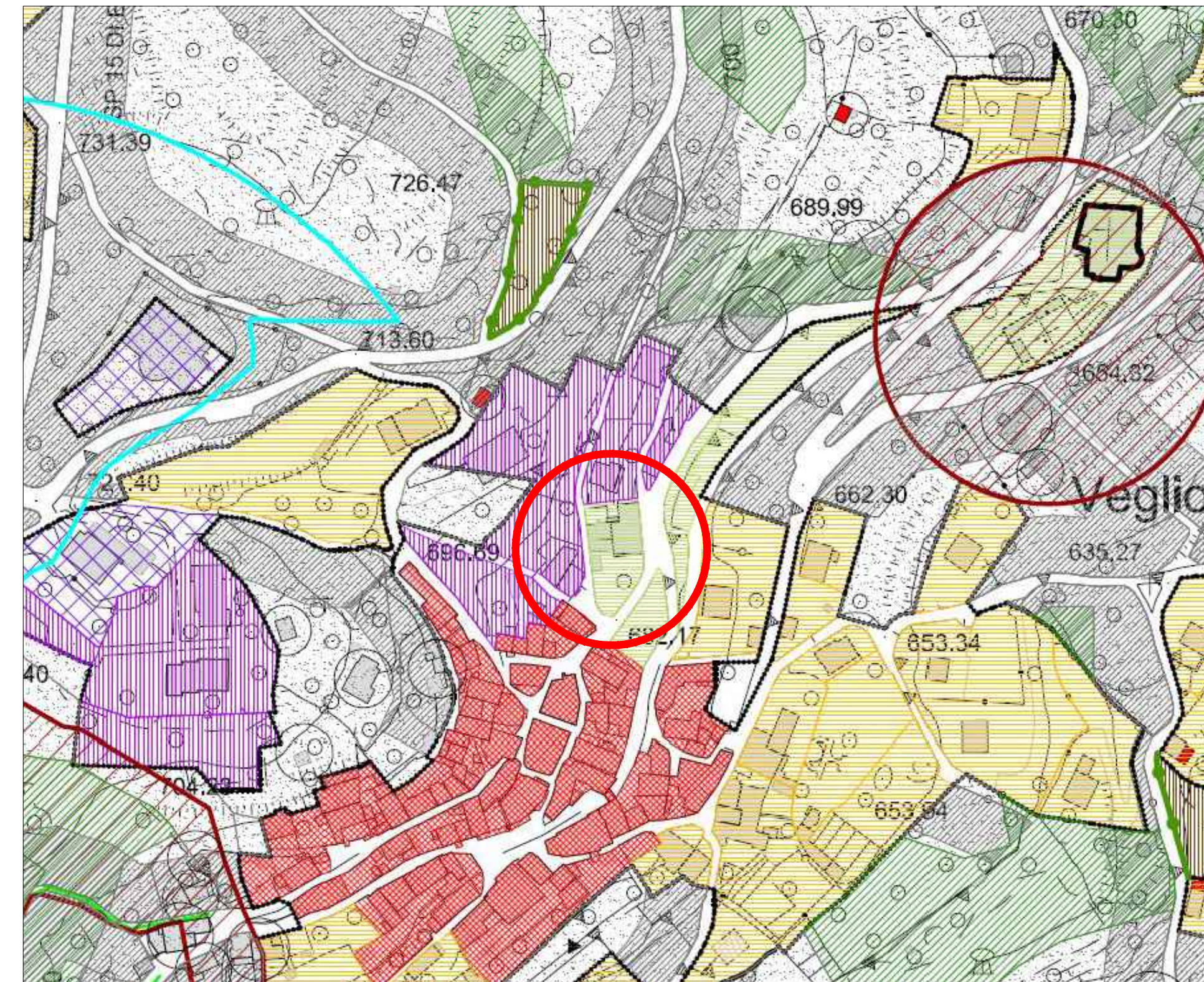

LEGENDA			
	Limite territoriale comunale		Verde privato parchi giardini
	Confine nazionale con fascia di rispetto		A.T.R. - Nuovi ambiti residenziali di trasformazione
	Perimetro centro abitato consolidato		A.T.S.A. - Servizi ed attrezzature pubbliche in progetto
	Perimetro centro abitato in previsione		A.S. - Ambito strategico previsto dal P.G.T. Residenze "Socio-assistenziale" - varianza per diversamente abili*
	T.U.C.A - Centri storici - Nuclei di antica formazione		PA - Ambiti soggetti a Piano Attuativo
	Edifici isolati di interesse storico a valore ambientale		PR - Ambiti soggetti a Piano di Recupero
	T.U.C.R.1 - Ambiti residenziali consolidati a bassa densità		PI/PR - Ambiti soggetti a Piano Integrato di Intervento/Piano di recupero
	T.U.C.R.2 - Ambiti residenziali consolidati a media densità		Fascia di rispetto assoluta di 10 m da tenersi dalle sorgenti (area non soggetta a trasformazione urbanistica) nella zona di rispetto è vietato l'insediamento delle attività elencate all'art.94 del D.Lgs 152/2006 e s.m.l.
	T.U.C.R.3 - Ambiti residenziali consolidati ad alta densità		Fascia di rispetto assoluta di 200 m da tenersi dalle sorgenti nella zona di rispetto è vietato l'insediamento delle attività elencate all'art.94 del D.Lgs 152/2006 e s.m.l.
	T.U.C.P - Ambiti consolidati per attività produttive/artigianali		Viabilità e limite zone di rispetto stradale
	Zone con alta incidenza di verde privato - Ambiti di salvaguardia per la mitigazione ambientale		Infrastrutture viarie e tracciati stradali in progetto
	S.A. - Servizi ed attrezzature pubbliche esistenti		Aree non soggette a trasformazione urbanistica
	A.T. - Attrezzature tecnologiche		Strade agro - silvo - pastorali
	E1 - Aree agricole prative/produttive - AREE APPARTENENTI ALLA RETE ECOLOGICA DEL P.T.C.P. DELLA PROVINCIA DI COMO		Ambito estensivo di cava
	E2 - Aree boschive APPARTENENTI ALLA RETE ECOLOGICA DEL P.T.C.P. DELLA PROVINCIA DI COMO		Botti a tutela storico - ambientale meritevoli di salvaguardia
	Edifici in zona agricola		Area di rispetto Chiesa di San Zeno

## Estratto CTR - Regione Lombardia

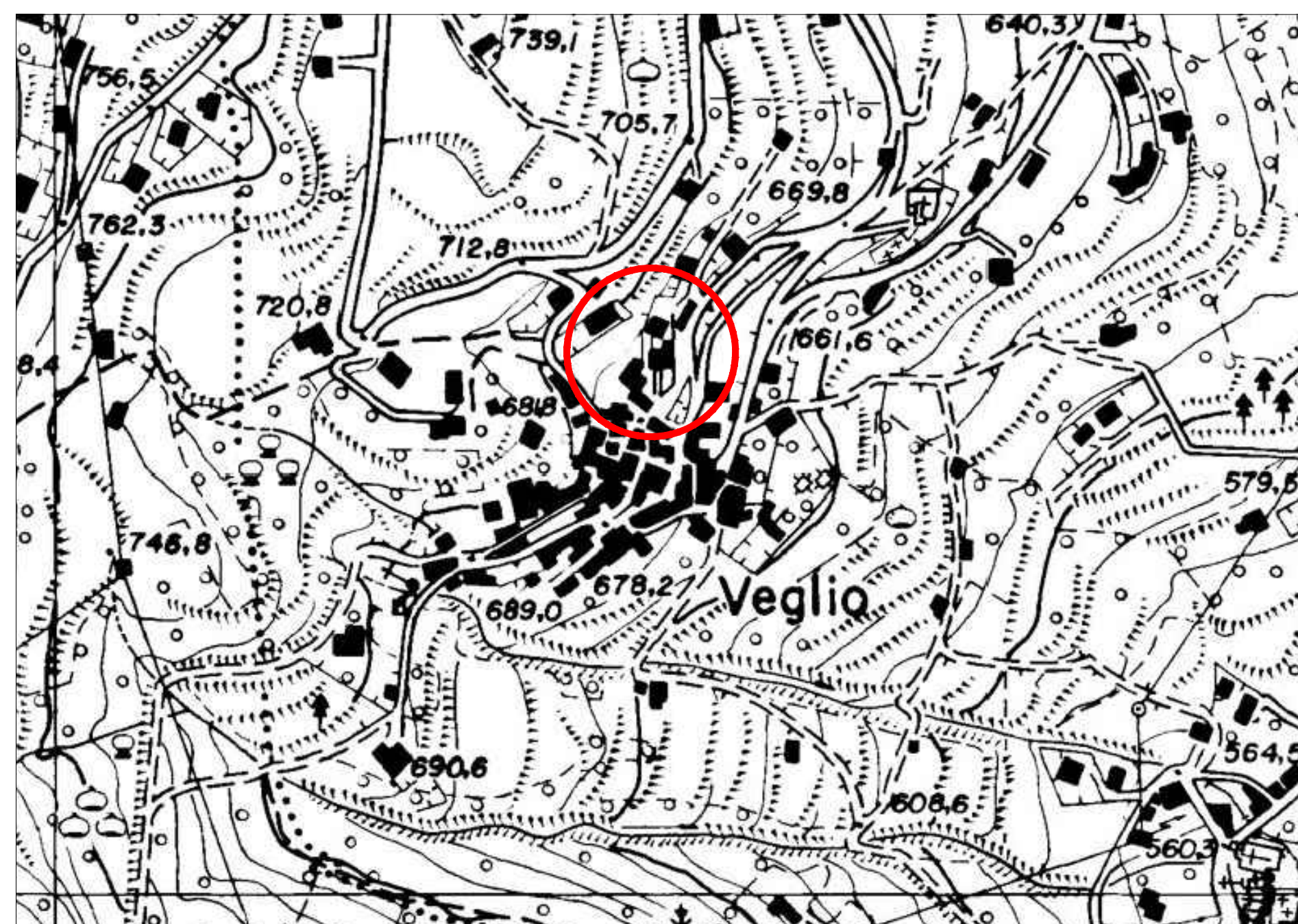

## Estratto Ortofoto



LA CULTURA CHE ACCOGLIE BORGHI COMACINI IN RETE

Finanziato dall'Unione europea NextGenerationEU

MINISTERO DELLA CULTURA



**PNRR MIC3 - INVESTIMENTO 2.1**  
**ATTRATTIVITA' DEI BORGHI STORICI:**  
**“LA CULTURA CHE ACCOGLIE BORGHI**  
**COMACINI IN RETE” CUP F99122000130006**

**3.1-LINEA DI AZIONE 1 - Intervento 10**

“Manutenzione Straordinaria Immobile Veglio ex Latteria”

**PROGETTO ESECUTIVO**  
**TAV. n°1 - Rev. 01 - INQUADRAMENTO TERRITORIALE**

Committente:  
 Comune di CERANO D'INTELVI

Progettista:  
 Studio ZPPR - Via Provinciale, 167 Centro Valle Intelvi (Co)  
 Arch. Cristina Zili (CO 2035) - Per.ind. Massimiliano Peduzzi (CO 1168) -  
 Ing. Paolo Peduzzi (CO 2744) - Per.ind. Mattia Righetti (CO 2019) -

DATA  
 Febbraio 2024

TIMBRO E FIRMA DEL PROGETTISTA

FIRMA DEL RUP

COMUNE PROPONENTE CENTRO VALLE INTELVI - COMUNI AGGREGATI CERANO D'INTELVI - SCHIGNANO  
 CUP F99122000130006